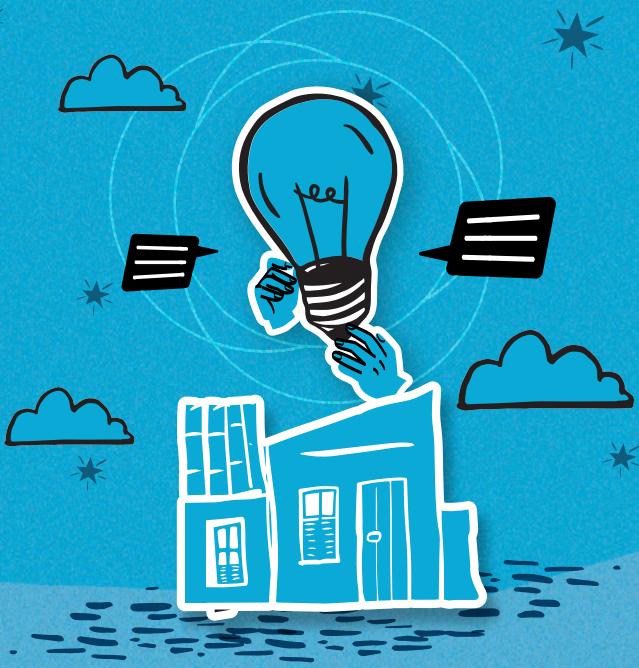

EMPRE ENDEDOR

TALENTOSO

AILOS

SISTEMA DE COOPERATIVAS

DESDE 2002, AS COOPERATIVAS AILOS, POR MEIO DO PROGRID, NOSSO PROGRAMA DE EDUCAÇÃO, PROPORCIONAM DESENVOLVIMENTO AOS COOPERADOS E COMUNIDADES, PARA PESSOAS E EMPRESAS, EM DIVERSAS ÁREAS.

Para marcar esse momento especial, compartilhamos histórias de cooperados do Sistema Ailos que tiveram o apoio do programa e realizaram mudanças positivas em suas vidas.

Os relatos são histórias reais e são apresentados no formato de contos de cordel, gênero literário que se caracteriza por ser, culturalmente, um movimento de comunidade. Assim como o PROGRID, que promove um movimento de transformação na vida dos cooperados e na economia local.

Essa é a essência da nossa melhor versão. Assim, as pessoas podem se transformar em agentes capazes de mudar a sua história, a sua vida e a comunidade.

Convidamos você para conhecer essas histórias e para descobrir por que acreditamos que o conhecimento é a base para a construção de um mundo mais humano, justo e igualitário.

Boa leitura!

PROGRID

EMPRE ENDEDOR

TALENTOSO

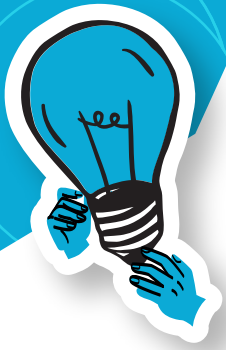

Empreendedor sabe reconhecer **ideia** boa

E o **cooperado Rafael** pode provar

Que **aprender** é importante

Para a empresa **inovar**

E com apoio da **Cooperativa**

VIU SUA EMPRESA SE TRANSFORMAR.

A **fábrica** de peças de madeira

Tinha uma **boa produção**

Mas os **produtos** não tinham

Uma **grande divulgação**

Quando soube do **PROGRID**

Rafael correu para fazer a inscrição!

Empresas de **pequeno porte**

Buscaram o **programa de gestão**

Com a **parceria** da Cooperativa

Rafael realizou a **capacitação**

Os **conteúdos** que aprendeu

Aplicou na prática, com **dedicação.**

Desenvolveu **novas estratégias**

O **marketing,** Rafael aprimorou

Alinhou melhor os **processos**

E a venda de produtos **aumentou**

Esse **planejamento** bem-feito

Valor ao negócio agregou.

O conhecimento abre portas

Gerando mais **oportunidades**

Movimentando a economia

Desenvolvendo a comunidade

Ajudando a **construir um mundo**

Com mais **justiça e equidade!**

Quem é o cooperado

Rafael é dono e diretor de uma empresa que fabrica produtos em peças de madeira, e participou do PROGRID para aprender a divulgar melhor seu portfólio.

Utilizando os conhecimentos adquiridos no programa, Rafael conseguiu desenvolver estratégias de gestão mais assertivas, potencializando o marketing do negócio e tornando seu trabalho mais conhecido no mercado.

Acesse
ailos.coop.br/educacao
para conhecer as outras histórias de Cordéis

PROGRID

PROGRAMA DE EDUCAÇÃO · 20 ANOS · TRANSFORMANDO VIDAS

AILOS
SISTEMA DE COOPERATIVAS

ACENTRA
COOPERATIVA AILOS

ACREDICOOP
COOPERATIVA AILOS

CIVIA
COOPERATIVA AILOS

CREDCREA
COOPERATIVA AILOS

CREDELESC
COOPERATIVA AILOS

CREDICOMIN
COOPERATIVA AILOS

CREDIFOZ
COOPERATIVA AILOS

CREVISC
COOPERATIVA AILOS

EVOLUA
COOPERATIVA AILOS

TRANSPOCRED
COOPERATIVA AILOS

ÚNILOS
COOPERATIVA AILOS

VIACREDI
COOPERATIVA AILOS

VIACREDI ALTO VALE
COOPERATIVA AILOS